



**ÁREA DE ORGANIZACIÓN Y
SISTEMAS DE GESTIÓN DEL
S.A.D.U.S.**

Datos de interés del S.G.A. 2025



SOPORTE



CONSUMOS



**OBJETIVOS
AMBIENTALES**



**ASPECTOS
AMBIENTALES
SIGNIFICATIVOS**



**GESTIÓN DEL
RIESGO**



RESIDUOS



CONTAMINACIÓN DE SUELOS



CONTAMINACIÓN DE AGUA



ES

NUESTRA POLÍTICA MEDIOAMBIENTAL



POLÍTICA MEDIOAMBIENTAL

El Servicio de Actividades Deportivas de la Universidad de Sevilla (SADUS) ofrece a toda la Comunidad Universitaria -estudiantes, PAS y PDI y familiares-, así como al resto de la ciudadanía, como postgraduados, vecinos y otros, una completa gama de posibilidades para realizar actividad física y deportiva a todos los niveles y con un amplio horario.

La Misión del SADUS es impulsar y liderar la práctica deportiva en la Universidad de Sevilla, con la finalidad de promover la concienciación y el interés por la participación en las actividades físicas, deportivas y formativas en la Comunidad Universitaria y la Sociedad, para contribuir a mejorar la salud y el bienestar de las personas; con un compromiso de gestión orientado a la mejora continua y la obtención de buenos resultados.

La Visión del SADUS es ser una organización innovadora e integradora, reconocida entre las universidades europeas, con un equipo de profesionales cualificados y altamente motivados, que presten un servicio orientado a las necesidades y expectativas de nuestros grupos interés, con unas modernas instalaciones, que contribuyen al desarrollo de hábitos deportivos saludables en un entorno medioambiental sostenible.

La Dirección del SADUS asume el liderazgo y la responsabilidad de establecer, mantener y mejorar de forma continua un Sistema de Gestión del Medio Ambiente basado en las Normas UNE EN ISO 14001, garantizando que esta política ambiental:

- Proporciona un marco de referencia para el establecimiento y revisión de los objetivos ambientales.
 - Se comunica, se entiende y se aplica por todas las personas que trabajan en el SADUS.
 - Está disponible para las partes interesadas.
- Para cumplir con esta política, el SADUS adquiere los siguientes compromisos
- Cumplimiento de la normativa en vigor de nuestro sector, la normativa ambiental y otros requisitos voluntarios que la organización suscriba;
 - Prevención de la contaminación, a través de la minimización en la producción de residuos y el consumo irracional de recursos, minimizando las emisiones a la atmósfera y controlando nuestros aspectos ambientales. Todo ello en favor de la protección del medio ambiente.
 - Identificación y minimización del impacto medioambiental negativo derivado de nuestros servicios, y procuramos la utilización eficiente de los recursos energéticos.
 - Fomentar el compromiso ambiental y sensibilización de nuestras partes interesadas.
 - Informar sobre el desempeño ambiental a todos los grupos de interés.
 - Práctica proactiva en la gestión del riesgo, incluyendo aquellos relacionados con el cambio climático, contribuyendo a su mitigación y adaptación.

El Sistema de Gestión del Medio Ambiente implantado en el SADUS está basado y fomenta la aplicación sistemática de la mejora continua sobre todas las actividades realizadas, entendiéndose dicha mejora continua como la necesidad de planificar a fondo las actividades a desarrollar, hacerlas conforme a lo que se ha decidido, verificar los resultados comparándolos con lo planificado y corregir cuando sea necesario iniciando de nuevo el ciclo de la mejora continua.

Para desarrollar estos principios básicos, Dirección formula cada año, Objetivos de Medio Ambiente específicos para determinadas áreas y/o actividades, que serán siempre medibles y coherentes con esta Política y con los principios en ella formulada y efectúa el seguimiento de los mismos verificando su cumplimiento.

Ver. Ene.2026

Fdo: Jorge Thirret Castilla

85b0w@97b13109KaLagby1A...	
https://www.us.es/ver/11rma/coda/85b0w@97b13109KaLagby1A&30x30	
JORGE CASTILLA	
https://www.us.es/ver/11rma/coda/85b0w@97b13109KaLagby1A&30x30	

ORGANIGRAMA FUNCIONAL SADUS 2025



VICERRECTORADO DE SERVICIOS SOCIALES, CAMPUS SALUDABLE, IGUALDAD Y COOPERACIÓN

RELACIONES INSTITUC./ OPTD. COMUNICACIÓN

DIRECTOR TÉCNICO

ORGANIGRAMA FUNCIONAL DEL SADUS

ÁREA DEPORTIVA

ÁREA MÉDICA

ÁREA ADMINISTRACIÓN

ÁREA ECONOMICA Y ORGANIZACIÓN

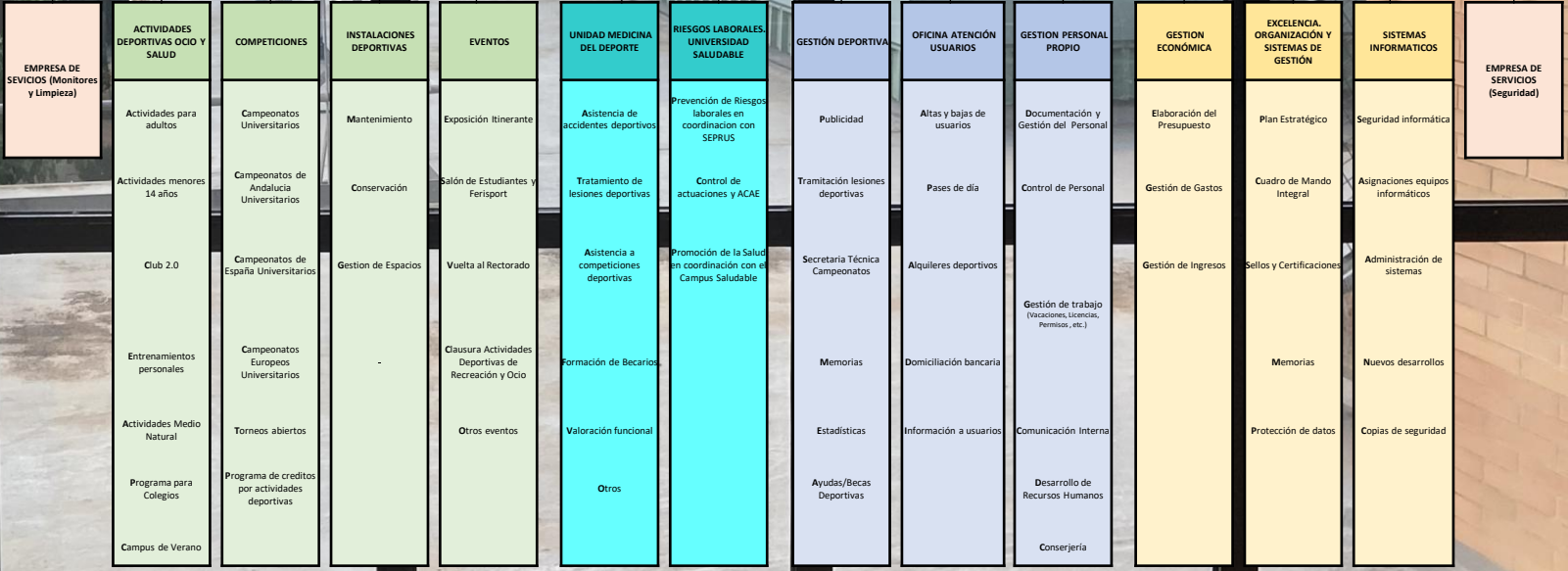

NÚMERO DE ABONADOS



	2016	2017	2018	2019	2020	2021	2022	2023	2024	2025
ENERO	2953	3233	3738	3969	3873	2065	3004	3915	4039	4197
FEBRERO	3335	3629	4028	4237	4146	1992	3435	4246	4369	4540
MARZO	3506	3786	4174	4503	4255	2243	3687	4345	4373	4716
ABRIL	3388	3721	4485	4788	3155	2466	4229	4315	5191	5433
MAYO	3283	3902	4703	4656	3128	2664	4044	4730	4939	5085
JUNIO	2911	3442	4144	4161	3140	2415	3521	4221	4269	4624
JULIO	2418	2880	3434	2945	3090	1783	2847	3063	3697	3462
AGOSTO	2213	2414	2908	2883	2234	1772	2322	2597	3249	3252
SEPTIEMBRE	2586	3250	3529	3622	2481	2737	3455	4013	4226	4318
OCTUBRE	3446	4102	4304	4413	2533	3338	4074	4398	4568	4457
NOVIEMBRE	3467	4155	4461	4371	2123	3279	4116	4305	4534	4469
DICIEMBRE	3167	3929	3925	3967	2108	2932	3710	3774	4115	4070

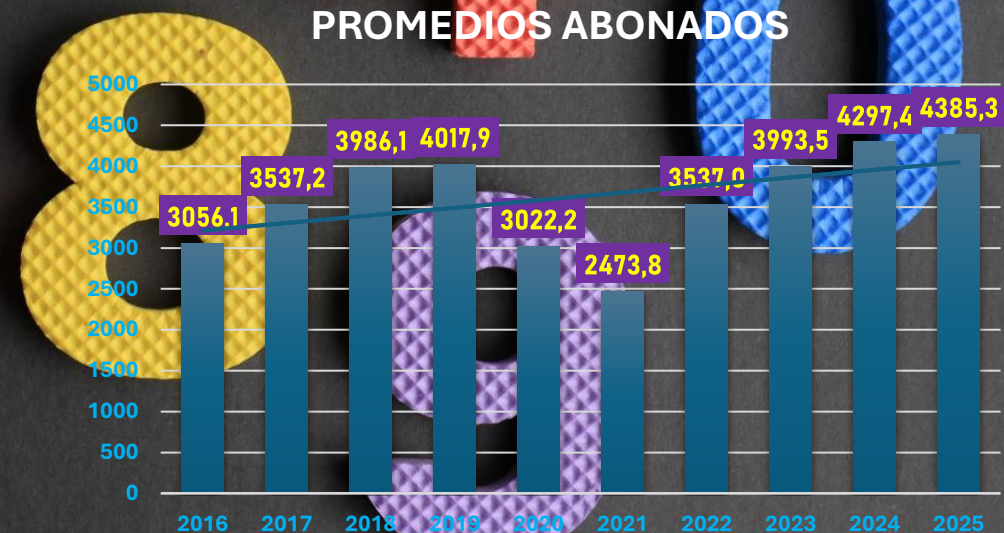

Nombre de la organización **SADUS**

Sector de actividad **R.- Actividades artísticas, recreativas y de entretenimiento**

RESULTADOS ABSOLUTOS AÑO DE CÁLCULO

Resultados (el dato a introducir en el **formulario** en caso de solicitar la inscripción en el Registro es el expresado en **t CO₂e**)

Año de cálculo **2024**

	t CO ₂	kg CH ₄	kg N ₂ O	t CO ₂ e
EMISIONES DIRECTAS	209,60	19,84	0,02	210,16
EMISIONES INDIRECTAS POR ENERGÍA COMPRADA	-	-	-	0,00
TOTAL	209,60	19,84	0,02	210,16

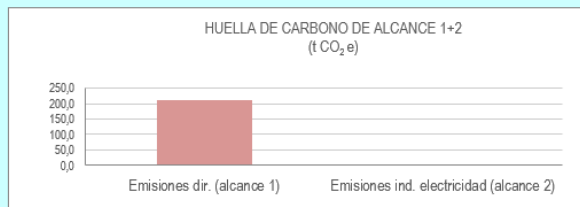

Resultados por gases desglosados según actividades

Nota: en los casos en los que se dispone únicamente del factor de emisión agregado expresado en CO₂e y no de los factores de cada gas, estos últimos se considerarán nulos para el cálculo del total de las emisiones por gases.

		kg CO ₂	g CH ₄	g N ₂ O	kg CO ₂ e
EMISIONES DIRECTAS (ALCANCE 1)	Instalaciones fijas	208.811,09	18.357,02	0,00	209.323,25
	Transporte por carretera ⁽¹⁾	528,30	0,64	15,09	532,44
	Transporte ferroviario	0,00	0,00	0,00	0,00
	Transporte marítimo	0,00	0,00	0,00	0,00
	Transporte aéreo	0,00	0,00	0,00	0,00
	Funcionamiento de maquinaria	262,89	1.480,59	1,51	304,61
	Fugitivas - climatización y refrigeración	-	-	-	0,00
	Proceso	0,00	0,00	0,00	0,00
SUBTOTAL	209.602,28	19.838,25	16,60	210.160,30	
EMISIONES INDIRECTAS ELECTRICIDAD Y OTRAS ENERGÍAS (ALCANCE 2)	Electricidad edificios ⁽²⁾	-	-	-	0,00
	Electricidad vehículos ⁽²⁾	-	-	-	0,00
	Calor, vapor, frío, aire comprimido	-	-	-	0,00
	SUBTOTAL	-	-	-	0,00
TOTAL	209.602,28	19.838,25	16,60	210.160,30	

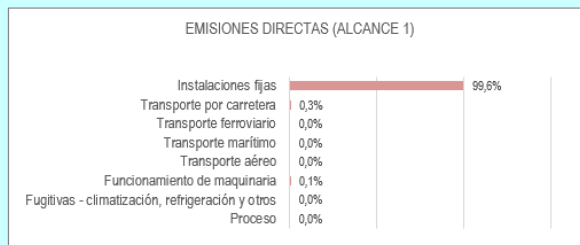

Categoría	Valor
Electricidad edificios	0,0%
Electricidad vehículos	0,0%
Calor, vapor, frío, aire comprimido	0,0%



RESULTADOS RELATIVOS - EVOLUCIÓN

AÑO DE CÁLCULO:	2024	0,0489	t CO ₂ e / abonados
		0,0031	t CO ₂ e / m ²
		2,6944	t CO ₂ e / empleado
AÑO 1:	2021	0,0692	t CO ₂ e / abonados
		0,0025	t CO ₂ e / m ²
		2,3768	t CO ₂ e / empleado
AÑO 2:	2022	0,0739	t CO ₂ e / abonados
		0,0038	t CO ₂ e / m ²
		3,4413	t CO ₂ e / empleado
AÑO 3:	2023	0,0523	t CO ₂ e / abonados
		0,0031	t CO ₂ e / m ²
		2,6779	t CO ₂ e / empleado

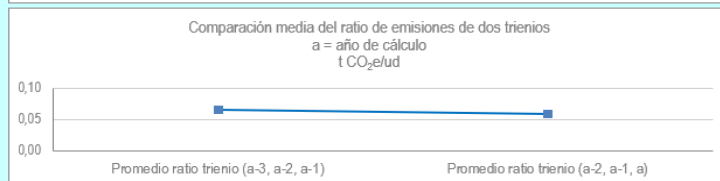
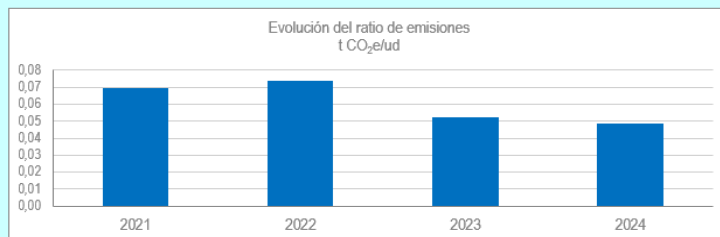

Reducción de 10,29%

RESULTADOS DE EMISIONES POR EDIFICIO / SEDE

Hemos reducido nuestra huella de carbono.

CONSUMOS.

Comparados con los consumos de la media de los años 2022/23/24

DATOS DE CONSUMO:	VALOR ABSOLUTO 2025		CONSUMO/ ABONADOS	
ELECTRICIDAD	728840 Kwh	-3,16%	166,2 kw/ abo	-12,9%
GAS	101466 m ³	-4,2%	22,9 m ³ / abo	-16,1%
COLORO	13232,6 l.	24,9%	3,37 l./abo	12,3%
AGUA	10450,3 m ³	0,62%	2,50 m ³ / abo	-9,1%
PAPEL	53 resmas	-14,1%		
COMBUSTIBLE/ FURGONETA	83,32 l.	-15%	786 Km	

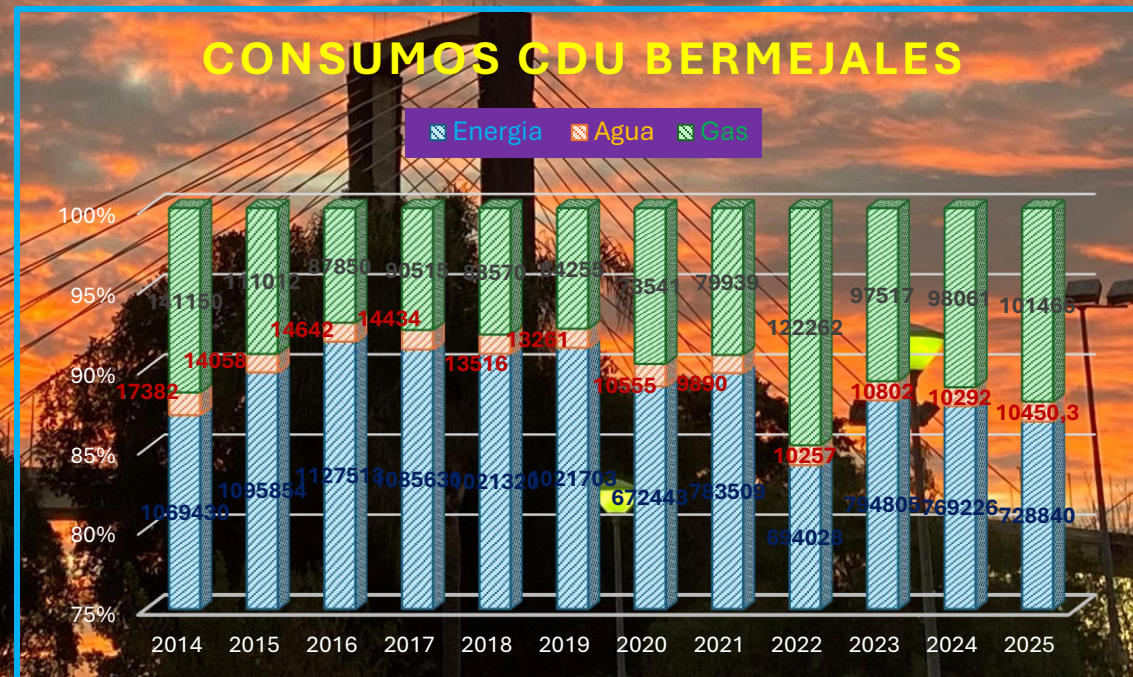

LA RECUPERA REDUCE

RPT

REUT



CODIGO UNIDAD Y DENOMINACIÓN		CATEGORIA	NUMERO	NIVEL
AE09	ACTIVIDADES DEPORTIVAS			
AE0090L106-01	T. S. DIRECTOR/A TEC. S.A.D.U.S.	10006	1	0
AE0090L106-02	T. S. SUBDIR. ÁREA ECONÓMICA Y ORG. GENERAL	10006	1	0
AE0090F020-01	JEFE/A SECCIÓN GESTIÓN ECONÓMICA	AB03	1	25
AE0090F020-02	JEFE/A SECCIÓN	AB03	1	25
AE0090L106-03	T. S. SUBDIRECTOR/A ÁREA DEPORTIVA	10006	1	0
AE0090F200-01	RESPONSABLE GESTIÓN ECONÓMICA	BC01	1	22/23
AE0090F100-01	RESPONSABLE DE ADMINISTRACIÓN S.A.D.U.S.	BC01	1	22/23
AE0090F110-01	GESTOR/A	BC06	5	20
AE0090F120-01	PUESTO SINGULARIZADO ADMINISTRATIVO/A Competencia Comunicación 2º Idioma	CO6	1	18
AE0090F002-01	PUESTO SINGULARIZADO ADMINISTRACIÓN	CO01	2	18
AE0090F120-01	PUESTO SINGULARIZADO ADMINISTRACIÓN	CO6	1	18
AE0090F001-01	AUXILIAR O ADMINISTRATIVO/A	CO02	6	15
AE0090L106-04	TITULADO/A SUPERIOR INSTALACIONES DEPORTIVAS	10006	1	0
AE0090L106-05	T. S. ACTIVIDADES DEPORTIVAS	10006	1	0
AE0090L106-06	TITULADO/A SUPERIOR MEDICO. Licenciado/a en medicina (Esp. Medicina del deporte)	10006	3	0
AE0097L208-01	TITULADO/A GRADO MEDIO COMPETICIONES DEPORTIVAS	20008	1	0
AE0090L214-01	TITULADO/A GRADO MEDIO ORGANIZACIÓN GENERAL	20014	1	0
AE0090L214-02	TITULADO/A GRADO MEDIO EVENTOS	20014	1	0
AE0097L301-01	ENCARGADO/A DE EQUIPO DEPORTES (INSTALACIONES)	30001	1	0
AE0097L301-02	ENCARGADO/A DE EQUIPO DEPORTES (INSTALACIONES)	30001	7	0
AE0097L301-04	ENCARGADO/A DE EQUIPO DEPORTES (SUMINISTROS)	30001	1	0
AE0097L301-05	ENCARGADO/A DE EQUIPO DEPORTES (ACTIVIDADES)	30001	1	0
AE0097L301-07	ENCARGADO/A DE EQUIPO DEPORTES (MANTENIMIENTO)	30001	1	0
AE0097L301-11	ENCARGADO/A DE EQUIPO DEPORTES (COMPETICIONES)	30001	1	0
AE0097L315-01	TEC. ESPECIALISTA ACTIVIDADES DEPORTIVAS	30015	3	0
AE0097L315-04	TEC. ESPECIALISTA DE INSTALACIONES DEPORTIVAS	30015	15	0
AE0097L315-05	TEC. ESPECIALISTA DE INSTALACIONES DEPORTIVAS	30015	4	0
AE0097L412-01	TEC. AUXILIAR DE INSTALACIONES DEPORTIVAS	40012	3	0
AE0097L412-02	TEC. AUXILIAR LABORATORIO INFORMÁTICA	40004	1	0
AE0093L309-01	COORDINADOR/A SERVICIOS DE CONSERJERÍA	30009	1	0
AE0093L324-01	TEC. ESPECIALISTA (INFORMACIÓN / CONSERJERÍA)	30024	3	0
AE0093L324-01	TEC. ESPECIALISTA (INFORMACIÓN / CONSERJERÍA) (Edificio Protecnia)	30024	1	0
AE0093L324-02	TEC. ESPECIALISTA CONSERJERÍA	30024	1	0
AE0093L409-01	TEC. AUXILIAR SERVICIOS CONSERJERÍA	40009	2	0
AE0093L409-03	TEC. AUXILIAR SERVICIOS CONSERJERÍA (PIROTECNIA)	40009	1	0

#ECOUS

ASPECTOS AMBIENTALES. EVALUACION DE RIESGOS



Aspectos Ambientales Significativos:

- Consumo de Cloro.
- Consumo de Pintura.
- Compra de Pilas
- Compra de papel oficina.

Objetivos ambientales 2026:

- Reducción del consumo de cloro un 2% con respecto a la media de los años 2021/2/3.
- Sensibilización de nuestras partes interesadas.
- Reducción de un 2% en consumo energético.

Evaluación de Riesgos

- 
- Incumplimiento de la Ley Orgánica de Protección de Datos.
 - Falta de concienciación del personal del SADUS en la segregación de residuos.
 - Actualización fichas de seguridad.

RESIDUOS CDU LOS BERMEJALES

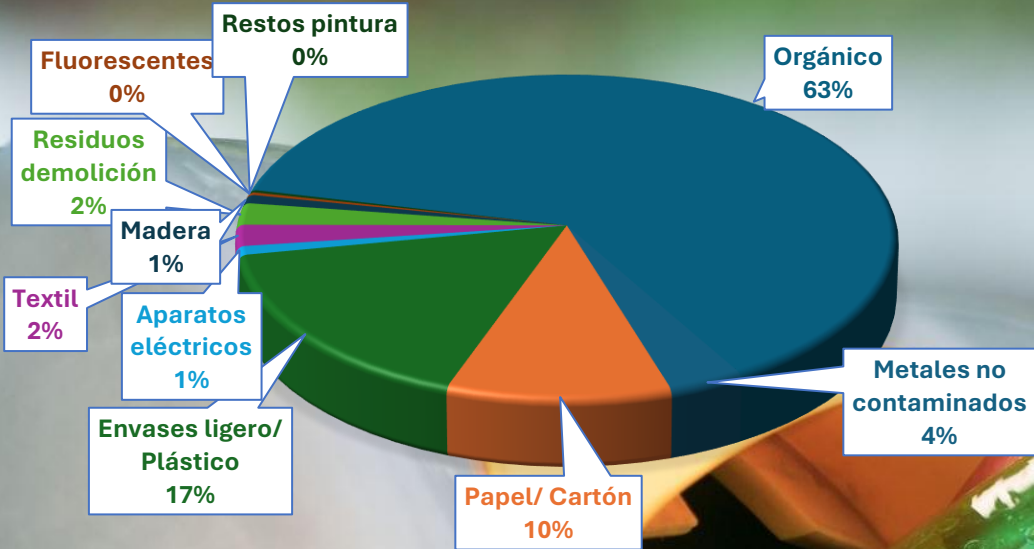

Registro de residuos (contenedores) CDU Bermejales

Año	Fecha	Instalación				Limpieza			
		Papel	Plástico	Orgánico	Total	Papel	Plástico	Orgánico	Total Kg
2025	Enero	21,3	51,5	124,3	197,1	6,24	3,84	199,39	209,47
2025	Febrero	18,9	72,6	99,1	190,6	7,8	4,8	185,42	198,02
2025	Marzo	14,9	82,5	153,3	250,7	7,8	4,8	228,6	241,2
1 TRIMEST		55,1	206,6	376,7	638,4	21,84	13,44	613,41	648,69
2025	Abril	4,57	54,49	119,8	178,86	10,5	7,3	153	170,8
2025	Mayo	4,3	43,11	77,81	125,22	14,5	9,4	154	177,9
2025	Junio	3,22	64	85,12	152,34	12	8,4	201,6	222
2 TRIMEST		12,09	161,6	282,73	456,42	37	25,1	508,6	570,7
2025	Julio	7,18	26,66	58,48	92,32	6,9	4,6	305,8	317,3
2025	Agosto	6,99	13,2	31,59	51,78	1,2	2,1	205,7	209
2025	Septiembre	8,71	34,56	86,85	130,12	5,4	2,2	194,7	202,3
3 TRIMEST		22,88	74,42	176,92	274,22	13,5	8,9	706,2	728,6
2025	Octubre	12,08	57,82	174,28	244,18	4,9	2,86	151,8	159,56
2025	Noviembre	12,72	50,37	126,02	189,11	8,4	5,28	132	145,68
2025	Diciembre	12,08	53,2	114,94	180,22	4,9	3,08	116,6	124,58
4 TRIMEST		36,88	161,39	415,24	613,51	18,2	11,22	400,4	429,82
TOTAL		126,95	604,01	1251,59	1982,55	90,54	58,66	2228,61	2377,81

TOTAL 4360,36 Kg

RESIDUOS

AÑOS/ RESIDUOS

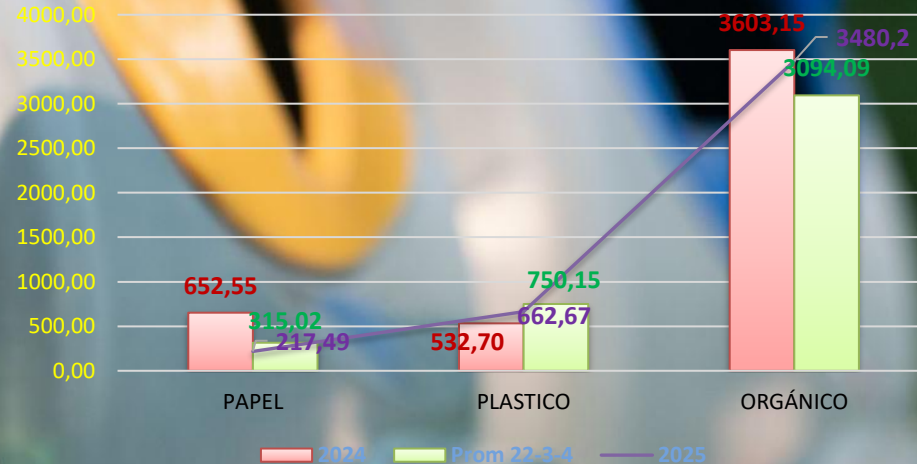

Información de tu interés:



1. Página web del S.A.D.U.S. <https://www.sadus.us.es/>
2. Utilidades S.A.D.U.S. <https://sbsadus.us.es/utilidadessadus/>
3. Planes de Autoprotección:
 - A. C.D.U. los Bermejales.
<https://www.sadus.us.es/instalaciones/autoproteccion-cdu-los-bermejales/>
 - B. C.E.P. Pirotecnia.
<https://www.sadus.us.es/instalaciones/autoproteccion-ced-pirtotecnia/>
 - C. Se está elaborando el plan de autoprotección del Pabellón Ramón y Cajal.
4. Utilidades para el personal U.S. <https://www.us.es/personal>
5. Autoayuda de programas y aplicaciones de la U.S.
<https://sos.us.es/Autoayuda.html#decalogoPAS>
6. Unidad Medioambiente U.S. <http://smantenimiento.us.es/uma/>
7. Guía de buenas maneras ante el cambio climático.
<http://sostenibilidad.us.es/user/files/LibroDeLasBuenasManeras.pdf>